



27.03.2022
PAZAR

Saat
14.00 - 17.30

NUTRIGUNCEL

ERİŞKİN NÜTRİSYON DİJİTAL BULUŞMA TOPLANTISI 2022

MODERATÖRLER

ANA SALON & SALON - A

Prof. Dr. Oktay Demirkıran
Türk Yoğun Bakım Derneği Başkanı
İstanbul Üniversitesi - Cerrahpaşa
Cerrahpaşa Tıp Fak.



ANA SALON & SALON - B

Prof. Dr. Alaattin Yıldız
Türk Nefroloji Derneği Başkanı
İstanbul Üni. İstanbul Tıp Fak.



ANA SALON & SALON - C

Prof. Dr. Murat Gündüz
KEPAN Derneği Başkanı
Çukurova Üni. Tıp Fak.



SALON - A

Prof. Dr. Dilek Memiş
Trakya Üni. Tıp Fak.



SALON - B

Prof. Dr. İbrahim Karayaylalı
Çukurova Üni. Tıp Fak.



SALON - C

Prof. Dr. Mutlu Doğanay
SBÜ Tıp Fak.
Ankara Şehir
Hastanesi



Kayıt için: <http://www.nutriguncel.com>

BİLİMSEL PROGRAM

14.00 - 15.00

ORTAK
OTURUM
ANA SALON
(SALON - A)



COVID-19 ve Nutrisyon
Prof. Dr. Oktay Demirkıran
İstanbul Üniversitesi - Cerrahpaşa
Cerrahpaşa Tıp Fak.
Anesteziyoloji ve Reanimasyon
Anabilim Dalı, Yoğun Bakım Bilim Dalı



**Akut Böbrek Yetmezliğinde
Beslenme Nasıl Olmalıdır?**
Prof. Dr. Siren Sezer
Atılım Üni. Tıp Fak.
Nefroloji Bilim Dalı



**Cerrahi Onkoloji
Hastalarında Perioperatif
Nutrisyonda Neler Değişti?
(2021 ESPEN Rehber
Güncellemesi)**
Prof. Dr. Mutlu Doğanay
SBÜ Gülhane Tıp Fak.
Ankara Şehir Hastanesi
Genel Cerrahi Anabilim Dalı

SALON - A TÜRK YOĞUN BAKIM DERNEĞİ

15.00 - 15.30



Sarkopeni ve Weaning
Prof. Dr. Tuğhan Utku
Yeditepe Üni. Tıp Fak.
Anesteziyoloji ve Reanimasyon
Anabilim Dalı, Genel Yoğun Bakım

SALON - B TÜRK NEFROLOJİ DERNEĞİ

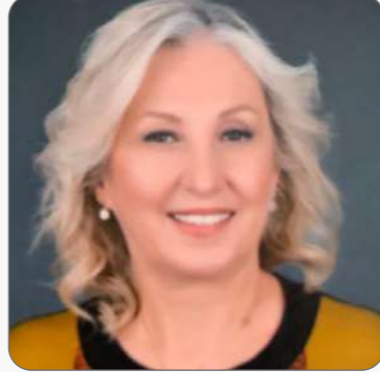

**Prediyaliz Hastalarda
Beslenme Tedavisinde
Neler Değişti?**
Prof. Dr. Neslihan Seyrek
Çukurova Üni. Tıp Fak.
Nefroloji Bilim Dalı

SALON - C KEPAN



**Parenteral Nutrisyon
Tedavisinde Periferik Yol ile
Nutrisyon Hedeflerine
Ulaşabiliyor muyuz?
Santral Yol Bize Ne Sağlar?**
Prof. Dr. Çetin Kaymak
SBÜ Gülhane Tıp Fak.
Anesteziyoloji ve Reanimasyon
Anabilim Dalı, Ankara SUAM

15.30 - 16.00



**Şoktaki Hastada
Enteral Nutrisyon**
Prof. Dr. Birgül Yelken
Osmangazi Üni. Tıp Fak.
Anesteziyoloji ve Reanimasyon
Anabilim Dalı, Yoğun Bakım Bilim Dalı



İntradiyalitik Beslenme
Prof. Dr. Savaş Öztürk
İstanbul Üni. İstanbul Tıp Fak.
Nefroloji Bilim Dalı



**Parenteral Nutrisyonun
Monitorizasyonu
Nasıl Olmalıdır?
Komplikasyonlar Nelerdir?**
Uzman Dyt. Güzin Tümer
Ondokuz Mayıs Üni.
Sağlık Uygulama Araştırma Merkezi
Diyet Bölümü

16.00 - 16.30



**Yoğun Bakım Hastasında
Protein Gereksinimi:
Ne Zaman? Ne Kadar?**
Prof. Dr. Nimet Şenoğlu
Bakırçay Üni. Tıp Fak. Çiğli EAH
Anesteziyoloji ve Reanimasyon
Anabilim Dalı, Yoğun Bakım Bilim Dalı



**Sağlıklı Kişilerde Beslenme
ve Böbrek Korunması**
Doç. Dr. Serpil Müge Değer
Dokuz Eylül Üni. Tıp Fak.
Nefroloji Bilim Dalı



**Yaşlı Hastalarda
Nutrisyonel Tedaviyi
Ne Zaman Düşünelim?**
Prof. Dr. Gülistan Bahat Öztürk
İstanbul Üni. İstanbul Tıp Fak.
İç Hastalıkları Anabilim Dalı,
Geriatri Bilim Dalı

16.30 - 17.00

Soru & Cevap

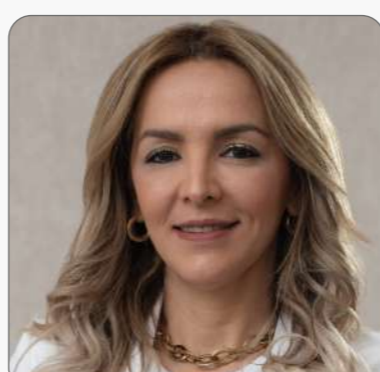

**Böbrek Hastalıkları ve
Mikrobiyom**
Prof. Dr. Şebnem Karakan
Ankara Yıldırım Beyazıt Üni. Tıp Fak.
Nefroloji Bilim Dalı

Soru & Cevap

17.00 - 17.30

Soru & Cevap